

Guatemala 30 de abril del 2018

Informe No. 4 -2018

Licenciada

Gladys Elizabeth Palala Gálvez

Viceministra del Patrimonio Cultural y Natural

Su Despacho

Estimada Licenciada Palala

De la manera más atenta me dirijo a usted con el propósito de presentarle mi informe de actividades mensuales conforme a lo estipulado en el **Contrato Administrativo por Servicios Técnicos Número 526-2018 y Acuerdo Ministerial Número 8-2018**, correspondiente al mes de abril del presente año, y para el cobro de mis honorarios estoy presentando la factura número de serie "A" y correlativo número 000293.

#### **Actividades**

##### **1) Excavación**

- En base al **Plan Operativo Anual 2018**, se trazó una nueva operación en la manzana "El Pache" dentro de la Finca Santa Margarita (ver figura 1). Su nomenclatura fue la siguiente: FF-33a; sus dimensiones fueron de 200 cm este-oeste y 100 cm norte-sur. Se realizó el registro gráfico y fotográfico de la operación FF-33a (ver figura 2), para así finalizar con el re-enterramiento de la misma. Se ubicó el área donde se trazaré la nueva operación.
- Dentro de los trabajos realizados por los dueños de la Finca Santa Margarita para este año se tiene contemplado la construcción de una cochiguera (lugar para el destace de coches) (ver figura 3), por lo que se inspeccionó el área con el objetivo de realizar exploraciones arqueológicas previas a la construcción de ese complejo.

##### **2) Obsidiana**

- Se continuó con el análisis de artefactos de obsidiana procedente de las excavaciones realizadas durante el año 2015.

## Resultados

### 1) Excavación

- Se registraron 6 estratos culturales, de los cuales solamente uno presento material cultural. Se logró excavar 3.30 m3.
- Se pudo identificar el área (Terraza 0, al Oeste de la Estr. 16) en donde se realizará la cochiquera y podemos afirmar que el área ya fue investigada en los años 2013 y 2014. En esas investigaciones solo se registró algunos rellenos culturales con poco material. La importancia de esas investigaciones se ve reflejado en la actualidad, ya que se logró recuperar información antes de la utilización de ese sector para otros trabajos de la Finca.

### 2) Obsidiana

- Se analizaron 30 piezas de obsidiana con diferentes características.



Figura 1. Ubicación de la excavación.



Figura 2. Suelo natural en operación FF-33a (Espigares 2018)

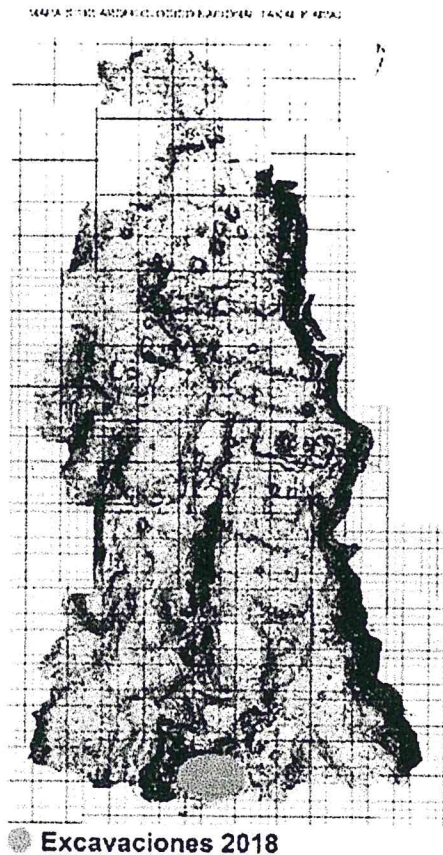

Figura 3. Área donde se construirá la cochiguera (Espigares 2018).

Vo. Bo.   
CARLOS ALBERTO ESPIGARES LUARCA

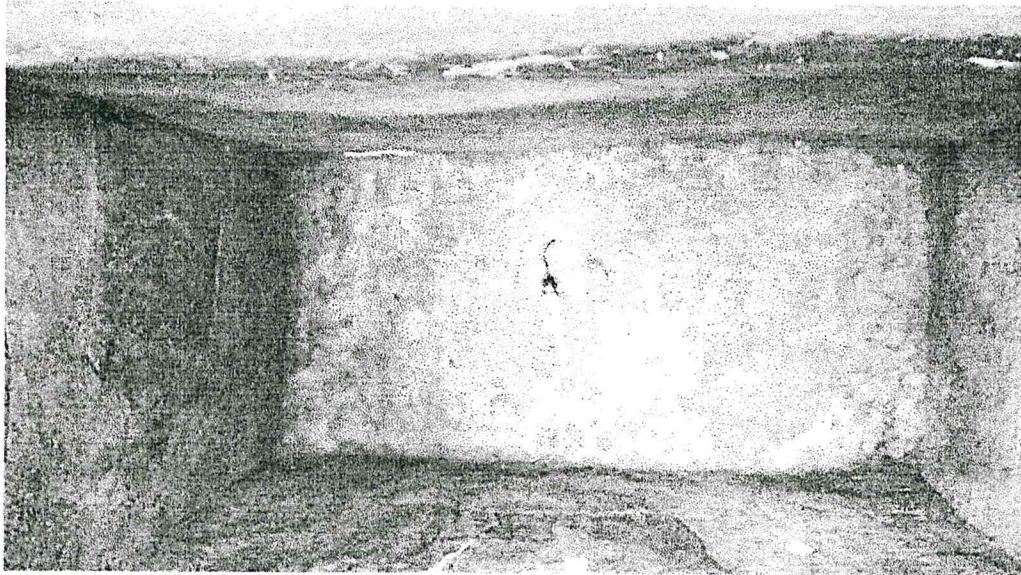
  
Carlos Alberto Espigares Luarca

# CARLOS ALBERTO ESPIGARES LUARCA

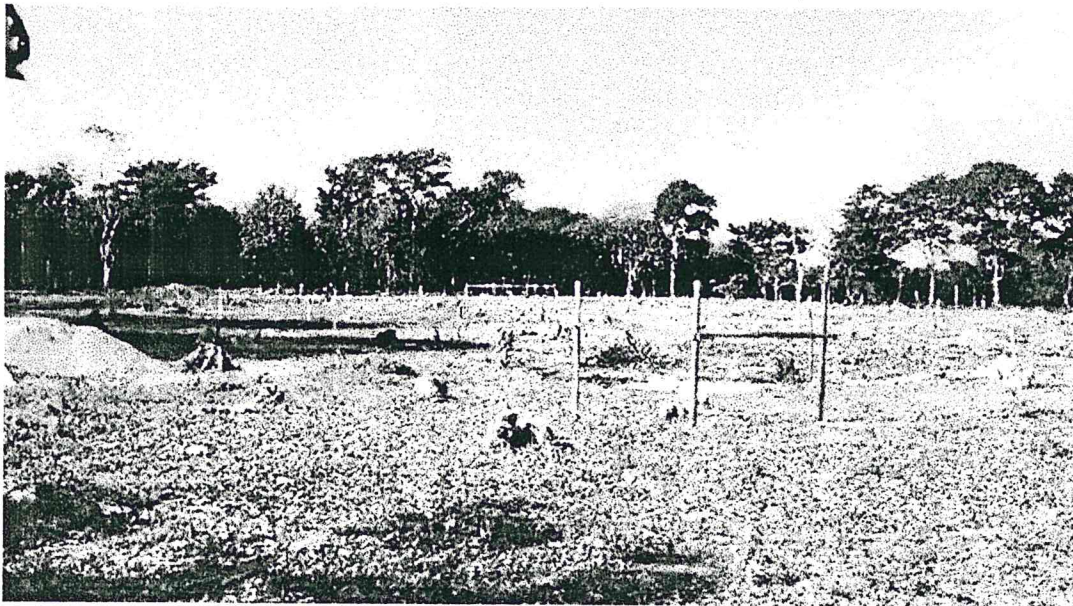
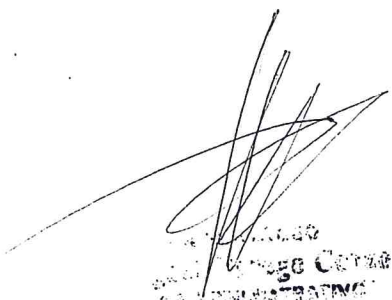
14 Avenida 43-49 Zona 12 Col. Villa Sol

Guatemala, Guatemala

CARLOS ALBERTO ESPIGARES LUARCA

Nit. 6609748-7

GUATEMALA		
DIA	MES	AÑO
30	abril	2018

FACTURA DE PEQUEÑO  
CONTRIBUYENTE Serie A

Nº 000293

Nombre: Dirección General del Patrimonio Cultural y Natural

Dirección: 12 av. 11-11 Zona 1.

Nit. 337851-9

Cantidad	DESCRIPCIÓN	TOTAL
	Honorarios por Servicios	
	Técnicos prestados en el Parque	
	Nacional Tak'alik Ab'aj de la	
	Dirección del Patrimonio Cultural	
	y Natural, correspondiente al mes	
	de abril del 2018, según contrato	
	Administrativo No. 526-2018 y	
	Auerdo Ministerial No. 8-2018	
	<del>Cancelado</del>	
	Coatro mil quinientos	
	quetzales exactos.	
VENCE EL 02 DE AGOSTO DE 2018 Resolución SAT # 2016-5-279852-3337      50 en 2 del 251 al 300 De fecha: 02-08-2016      SERVIGRAF, Retalhuleu Nit. 4920377-0		TOTAL Q. 4,500

FACTURA DE PEQUEÑO CONTRIBUYENTE NO GENERA DERECHO A CRÉDITO FISCAL